

(跨班)段考成績輸入操作步驟

- 選擇 **跨班**第 X 次段考輸入

①

學期總成績 | 實習總成績 | 段考 -- 請選擇 -- | 跨班 ● 100下日常考查

成績輸入開放時間：2012/5/10 ~ 2012/5/28

選取 跨班、選重補修 <日常考1> 查詢結果

<input type="checkbox"/>	修課班級	科目	屬性	科目學期	狀態	教務處成績	教務處
<input type="checkbox"/>	綜三智	引擎原與實進階II	選修	三下	尚未輸入	列印成績	列印記

成績處理

回存勾選成績

顯示/隱藏 說明

說明

100下日常考查
● 日常考
● 100下日常考查
● 日常考2
● 日常考3
● 日常考4
● 日常考5
● 日常考6
● 日常考7
● 日常考8
● 日常考9
● 日常考10
● 100下第一次段考
● 100下第二次段考
● 段考3
● 期末考
● 學期總成績

②

- 點選**成績輸入/修改**=>輸入**授權碼**及**教師代碼**

成績輸入開放時間：2012/5/10 ~ 2012/5/28

選取 跨班、選重補修 <段考2> 查詢結果

<input type="checkbox"/>	修課班級	科目	屬性	科目學期	狀態	教務處成績	教務處成績	① 暫存檔成績
<input type="checkbox"/>	綜三智	引擎原與實進階II	選修	三下	尚未輸入	列印成績	列印記分冊	② 成績輸入/修改

成績處理

回存勾選成績

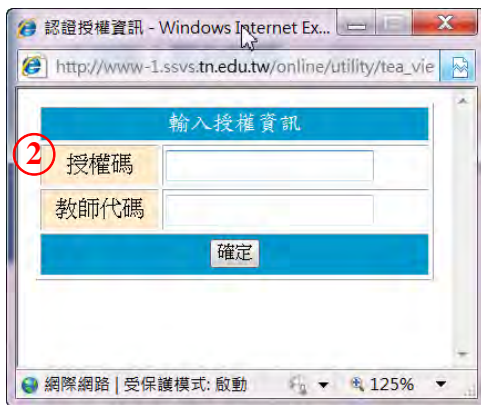

- 輸入成績=>完成後按**儲存資料**

段考2 修課班級：綜三智 | 人數：14 位 | 科目：引擎原與實進階 II

班級	座號	100班級	100座號	姓名	成績	按鈕	功能選擇
綜三智	03	綜三智	03	江建逸	60	缺 弊	儲存資料 SAVE AS...
綜三智	08	綜三智	08	邱純仁	60	缺 弊	回到上一頁
綜三智	11	綜三智	11	翁啟豪	60	缺 弊	複製成績
綜三智	18	綜三智	18	李奇盧	60	缺 弊	
綜三智	19	綜三智	19	陳政碩	60	缺 弊	

- 出現以下畫面=>**成績暫存成功**=>請**核對成績**(或列印成績出來核對)=>按**回到上一頁**

成績暫存成功

成績尚未真正回存至教務處！

請按【回到上一頁】繼續輸入成績或執行回存至教務處作業。

班級代碼：3062 班級名稱：綜三智 教師：sts1061839
科目名稱：引擎原與實進階 II

學號	原班級	座號	姓名	成績
817047	綜三智	03	江建逸	60
817052	綜三智	08	邱純仁	60
817055	綜三智	11	翁啟豪	60
817005	綜三智	18	李奇盧	60
817063	綜三智	19	陳政碩	60
817032	綜三智	21	劉俊宏	60
817066	綜三智	22	黃川銘	60
817067	綜三智	23	黃祥育	60
817073	綜三智	29	劉進南	60
817117	綜三智	37	吳柏逸	60
817092	綜三信	12	張緯杰	60
817025	綜三信	34	嚴德煒	60

列印成績 回到上一頁

- 回到此畫面後，確認狀態顯示為**已暫存**，成績回存請在選取內打勾，按**回存勾選成績**。

成績輸入開放時間：2012/5/10 ~ 2012/5/28

選取	跨班、選重補修 <段考2> 查詢結果							
<input type="checkbox"/>	修課班級	科目	屬性	科目學期	狀態	教務處成績	教務處成績	暫存檔成績
<input checked="" type="checkbox"/>	綜三智	引擎原與實進階II	選修	三下	已暫存	列印成績	列印記分冊	成績輸入/修改

3 成績處理

回存勾選成績

- 狀態顯示**已回存**，表示已將**跨班段考**成績傳送到教務處。
- 可重覆回存：若要**修改成績**，只要在成績開放輸入期間內，皆可再修改，但記得要再勾選並按**回存勾選成績**，注意！**狀態**要顯示**已回存**，成績才會修正，並將修正後的成績傳送到教務處。

學期總成績	實習總成績	段考 -- 請選擇 --	跨班 ● 100下第二次段考
-------	-------	--------------	----------------

成績輸入開放時間：2012/5/10 ~ 2012/5/28

選取	跨班、選重補修 <段考2> 查詢結果							
<input type="checkbox"/>	修課班級	科目	屬性	科目學期	狀態	教務處成績	教務處成績	暫存檔成績
<input type="checkbox"/>	綜三智	引擎原與實進階II	選修	三下	已回存	列印成績	列印記分冊	成績輸入/修改

成績處理

回存勾選成績

(跨班)日常成績輸入操作步驟

- 選擇 **100下日常考查** 輸入 (平時成績請輸入 **一次** 就可以了, 請勿再輸入其它日常考 2~10 的項目)

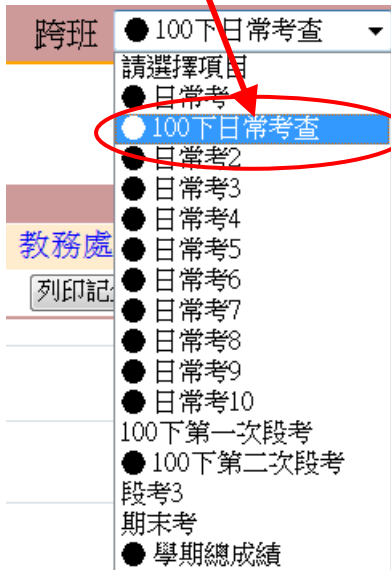

- 輸入步驟同 **(跨班)段考成績輸入方式**

- 日常成績輸入時間點：

每學期末，輸入 期末考成績 及 日常考成績；

- **三年級下學期第二次段考**，三年級的任課老師，則輸入 期末考成績 及 日常考成績。

(跨班)學期總成績計算操作步驟

- 點選 **學期總成績** => 請在計算成績的班級前，選取 內打勾，按 **學期成績計算**

- 請在計算成績的班級前，選取 內打勾，按 **計算**

- 按 **確定**，會顯示 **學期成績計算完畢** 的畫面。

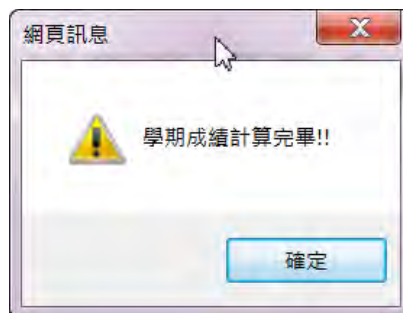
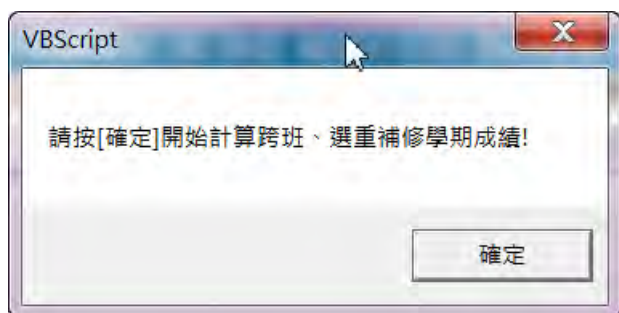

- 計算完成後按**回到上一頁**

100學年度 第2學期 簡偉杉老師 跨班選重補修 班級科目一覽表

修課班級	科目	屬性	學期	日常1%	日常2%	段考%	期末%	狀態
<input type="checkbox"/> 綜三智	引擎原與實進階II	選修	三下	40	0	60	0	已回存

學期成績百分比設定

日常考1: %
 日常考2: %
 段考: %
 期末考: %

- 學期成績計算完成後，狀態會顯示**已暫存**，選取內打勾，按**回存勾選成績**

成績輸入開放時間：2012/5/10 ~ 2012/5/28

選取 跨班、選重補修 <學期總成績> 查詢結果

<input type="checkbox"/>	修課班級	科目	屬性	科目學期	狀態	教務處成績	教務處成績	暫存檔成績
<input checked="" type="checkbox"/>	綜三智	引擎原與實進階II	選修	三下	已暫存	<input type="button" value="列印成績"/>	<input type="button" value="列印記分冊"/>	

成績處理

- 按**確定**

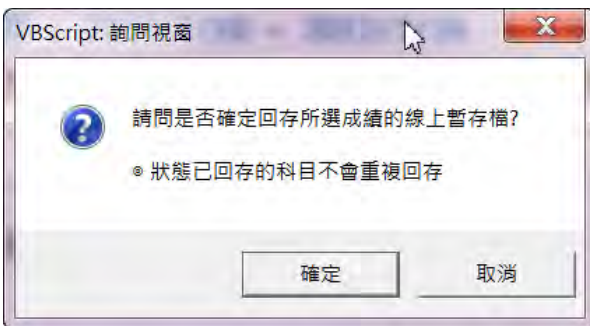

- 學期成績計算完成後，狀態會出現**已回存**，表示已將**學期總成績**傳送到教務處，然後按

列印成績

成績輸入開放時間：2012/5/10 ~ 2012/5/28

選取 跨班、選重補修 <學期總成績> 查詢結果

<input type="checkbox"/>	修課班級	科目	屬性	科目學期	狀態	教務處成績	教務處成績	暫存檔成績
<input type="checkbox"/>	綜三智	引擎原與實進階II	選修	三下	已回存	<input type="button" value="列印成績"/>	<input type="button" value="列印記分冊"/>	

成績處理

- **列印成績**會跳出下面**列印視窗**及**學期成績視窗**，請按**列印**，將學期成績用印表機印出

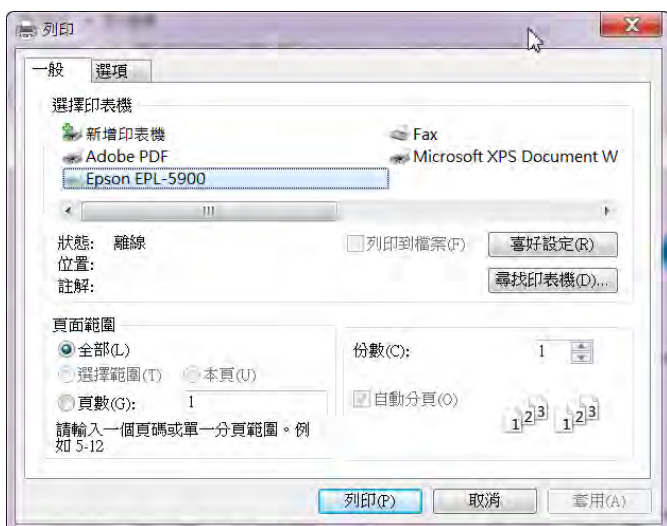

- 印表機印出後，於學期成績單紙上的**任課教師簽名**處簽名，並繳回教務處。

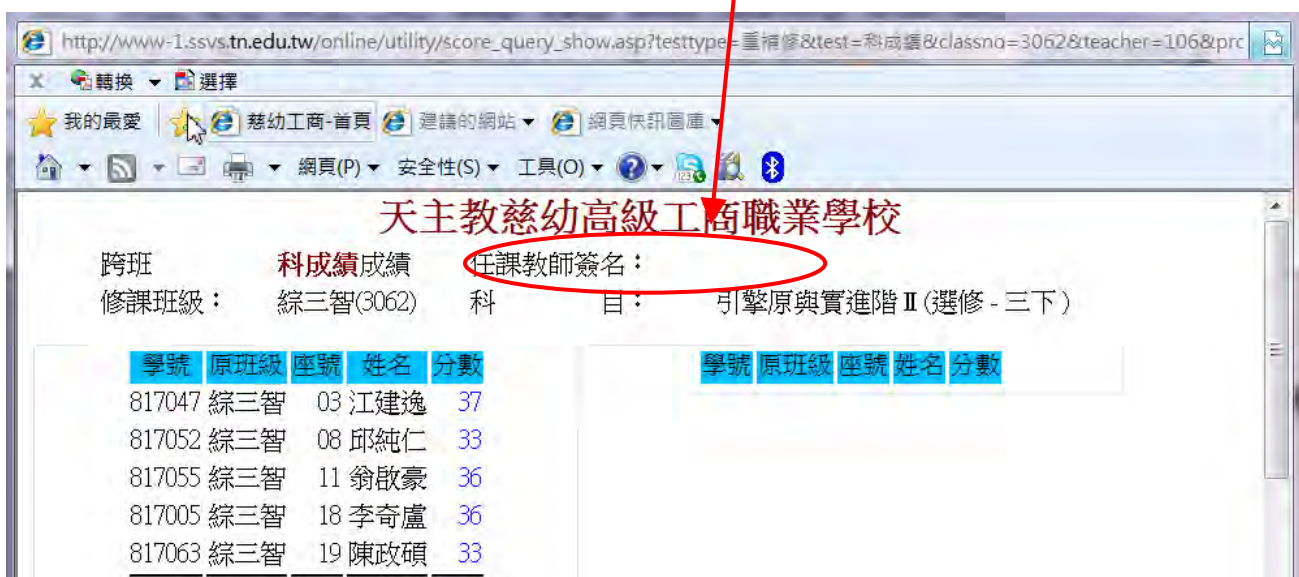

天主教慈幼高級工商職業學校

跨班 科成績成績 任課教師簽名：
修課班級： 綜三智(3062) 科 目： 引擎原與實進階 II (選修 - 三下)

學號	原班級	座號	姓名	分數
817047	綜三智	03	江建逸	37
817052	綜三智	08	邱純仁	33
817055	綜三智	11	翁啟豪	36
817005	綜三智	18	李奇盧	36
817063	綜三智	19	陳政碩	33

- 若發現成績有誤需要修改，請回到(跨班)日常成績或期末考(段考)成績，修改成績，請不要在學期總成績選項內修改，修改步驟則同(跨班)段考成績輸入操作步驟及(跨班)日常成績輸入操作步驟，做完修改並回存成績後，要再重新計算學期成績，並回存成績及列印學期成績。

學期總成績 | 實習總成績 | 段考 -- 請選擇 -- | 跨班 ● 100下日常考查

成績輸入開放時間：2012/5/10 ~ 2012/5/28

選取 跨班、選重補修 <日常考1> 查詢結果

選取	修課班級	科目	屬性	科目學期	狀態	教務處成績	教務處
<input type="checkbox"/>	綜三智	引擎原與實進階II	選修	三下	已回存	列印成績	列印記

成績處理

回存勾選成績

顯示/隱藏 說明

說明

不可直接在學期總成績項目內修改成績